BUDYNEK MIESZKALNY WIELORODZINNY W KOSZALINIE

UL. TATARKIEWICZA / SIERPIŃSKIEGO

KSM PRZYLESIE UL. FAŁATA 13 KOSZALIN TEL. 94 345 84 54

B1/C/M4

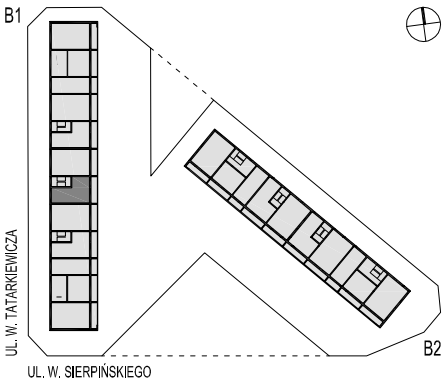

PIĘTRO	I
POW. UŻYTKOWA	49,45 m2
1. ANEKS + JADALNIA	08,81 m2
2. POKÓJ DZIENNY	18,30 m2
3. WNĘKA NA SZAFĘ	01,45 m2
4. KOMUNIKACJA	05,04 m2
5. ŁAZIENKA	05,23 m2
6. POKÓJ - SYPIALNIA	10,62 m2
7. LOGGIA	10,38 m2

UWAGA: WYMIARY PODANO W ŚCIANACH SUROWYCH, RZECZYWISTE WYMIARY MOGĄ ULEC NIEZNACZNYM KOREKTOM.

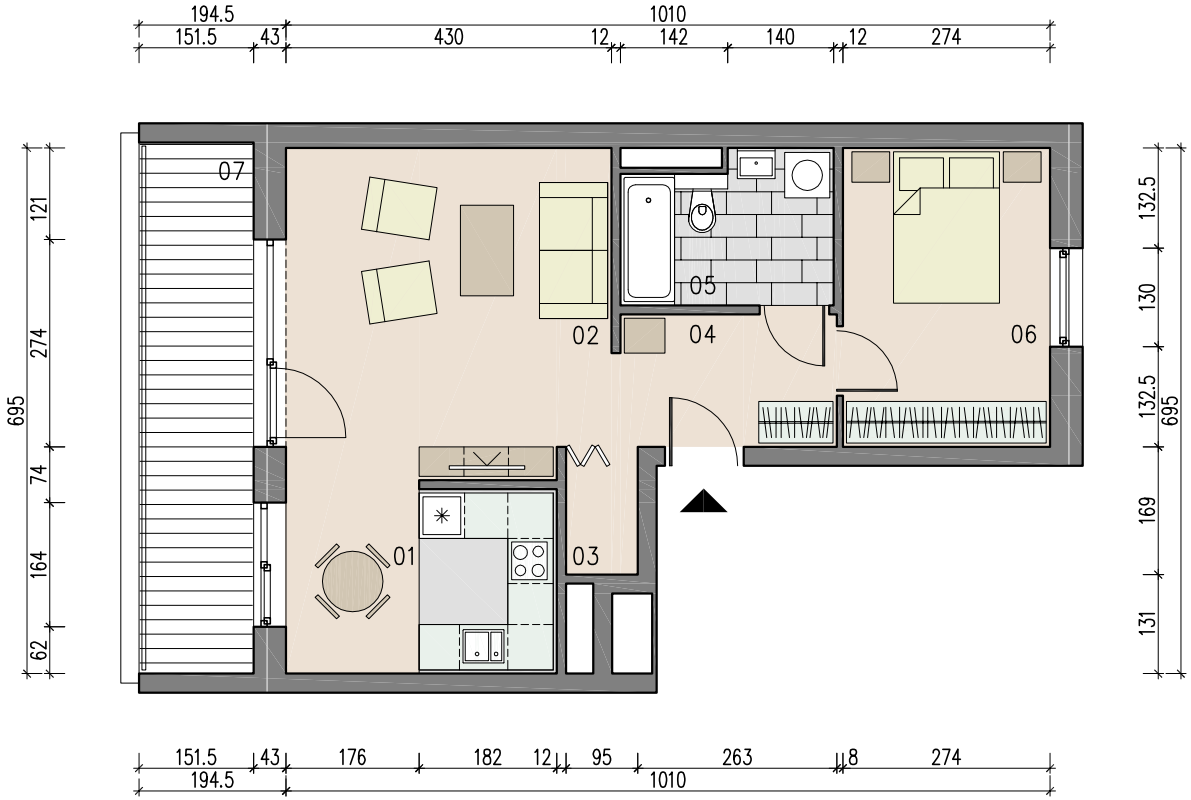

SKALA 1:100

BUDYNEK MIESZKALNY WIELORODZINNY W KOSZALINIE

UL. TATARKIEWICZA / SIERPIŃSKIEGO

KSM PRZYLESIE UL. FAŁATA 13 KOSZALIN TEL. 94 345 84 54

WARIANT 2.

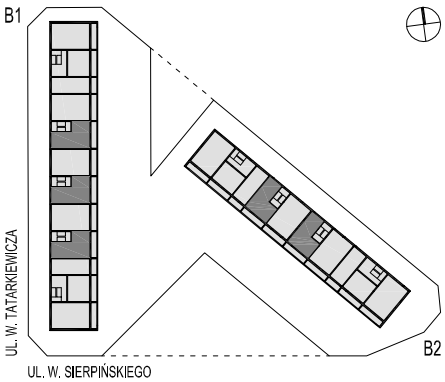

PIĘTRO	I, III
1. KUCHNIA	10,14 m2
2. POKÓJ DZIENNY	18,30 m2
3. KOMUNIKACJA	04,87 m2
4. ŁAZIENKA	05,24 m2
5. POKÓJ - SYPIALNIA	10,62 m2
6. LOGGIA	10,38 m2

UWAGA: WYMIARY PODANO W ŚCIANACH SUROWYCH, RZECZYWISTE WYMIARY MOGĄ ULEC NIEZNACZNYM KOREKTOM.

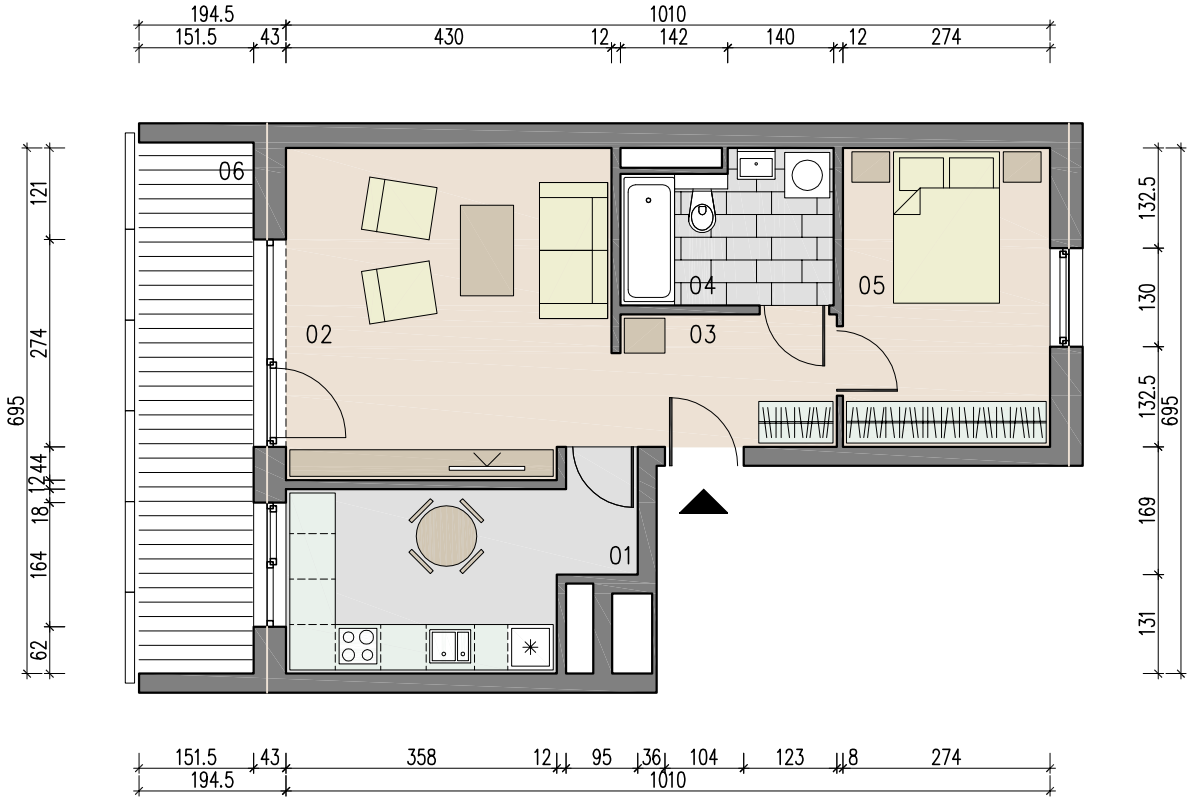

SKALA 1:100