BUDYNEK MIESZKALNY WIELORODZINNY W KOSZALINIE

UL. TATARKIEWICZA / SIERPIŃSKIEGO

KSM PRZYLESIE UL. FAŁATA 13 KOSZALIN TEL. 94 345 84 54

B1/B/M7

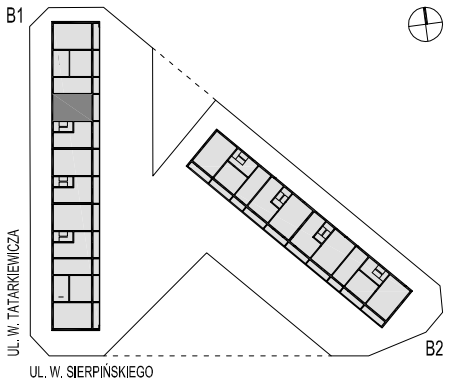

PIĘTRO	III
POW. UŻYTKOWA	65,22 m2

1. POKÓJ DZIENNY	18,29 m2
2. ANEKS + JADALNIA	08,81 m2
3. WNĘKA NA SZAFĘ	02,31 m2
4. ŁAZIENKA	05,22 m2
5. KOMUNIKACJA	08,91 m2
6. POKÓJ - SYPIALNIA	10,62 m2
7. POKÓJ	11,06 m2
8. LOGGIA	10,27 m2

UWAGA: WYMIARY PODANO W ŚCIANACH SUROWYCH,
RZECZYWISTE WYMIARY MOGĄ ULEC NIEZNACZNYM KOREKTOM.

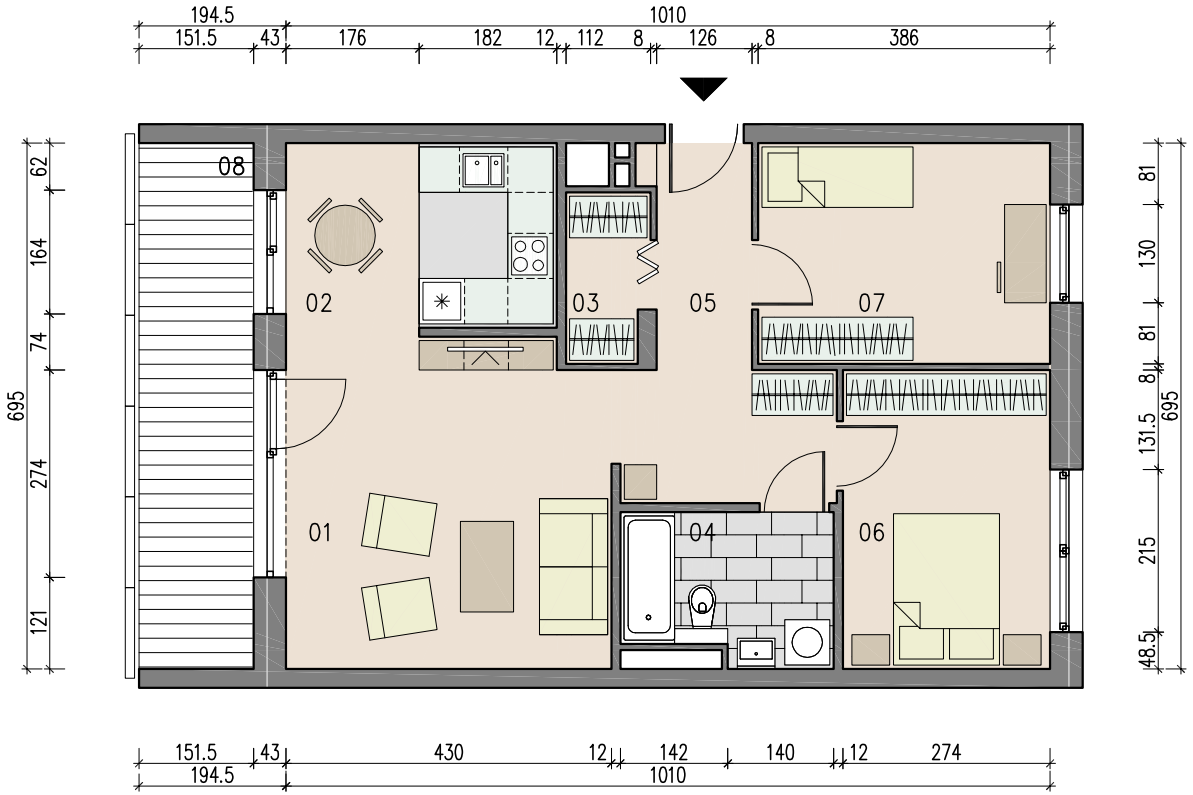

SKALA 1:100

BUDYNEK MIESZKALNY WIELORODZINNY W KOSZALINIE

UL. TATARKIEWICZA / SIERPIŃSKIEGO

KSM PRZYLESIE UL. FAŁATA 13 KOSZALIN TEL. 94 345 84 54

WARIANT 2.

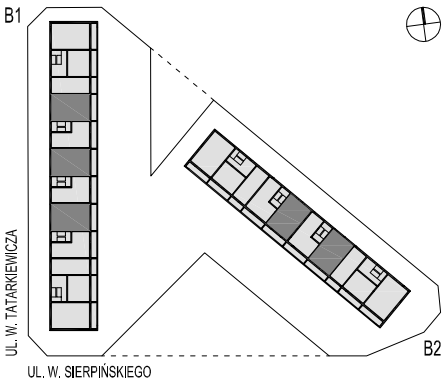

PIĘTRO I, III

1. POKÓJ DZIENNY	18,30 m2
2. KUCHNIA	08,56 m2
3. WNĘKA NA SZAFĘ	02,28 m2
4. ŁAZIENKA	05,22 m2
5. KOMUNIKACJA	08,74 m2
6. POKÓJ - SYPIALNIA	10,62 m2
7. POKÓJ	11,06 m2
8. LOGGIA	10,27 m2

UWAGA: WYMIARY PODANO W ŚCIANACH SUROWYCH, RZECZYWISTE WYMIARY MOGĄ ULEC NIEZNACZNYM KOREKTOM.

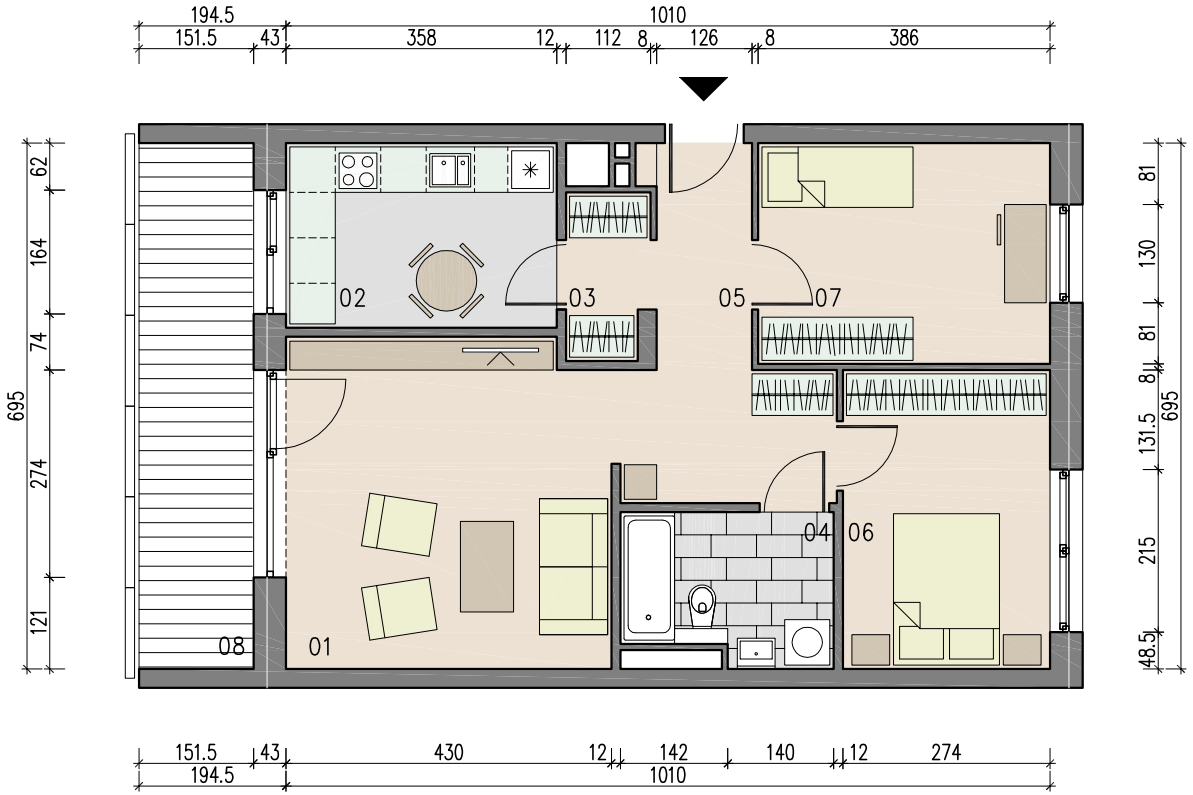

SKALA 1:100