BUDYNEK MIESZKALNY WIELORODZINNY W KOSZALINIE

UL. TATARKIEWICZA / SIERPIŃSKIEGO

KSM PRZYLESIE UL. FAŁATA 13 KOSZALIN TEL. 94 345 84 54

B1/A/M7

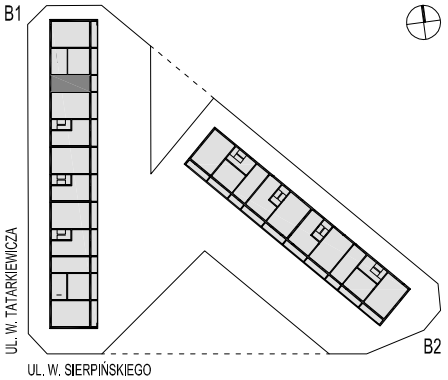

PIĘTRO	II
POW. UŻYTKOWA	39,66 m2

1. P. DZIENNY Z ANEKSEM	17,80 m2
2. KOMUNIKACJA	05,16 m2
3. ŁAZIENKA	05,40 m2
4. POKÓJ - SYPIALNIA	11,30 m2
5. LOGGIA	06,19 m2

UWAGA: WYMIARY PODANO W ŚCIANACH SUROWYCH,
RZECZYWISTE WYMIARY MOGĄ ULEC NIEZNACZNYM KOREKTOM.

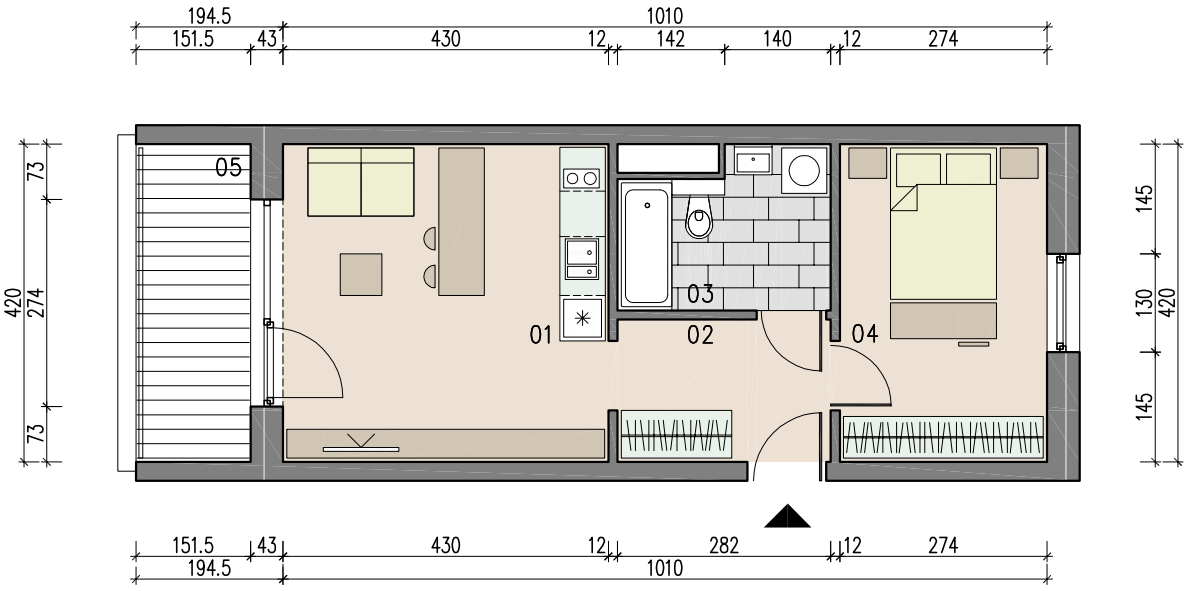

SKALA 1:100